

臺灣區不織布工業同業公會 (函)

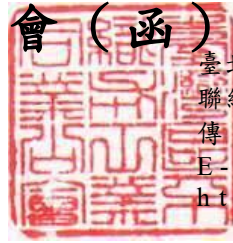

臺北市中正區 100408 愛國東路 22 號 4 樓
聯絡人/電話:黃稚評/02-23412212(代表號)
傳 真 : 0 2 - 3 3 4 3 3 1 6 2
E-mail:tnfiaroc@ms24.hinet.net
http://www.nonwoven.org.tw

受文者：各會員代表

發文日期:中華民國115年04月28日
發文字號:不織布公會一一五菁字第016號
速件:最速件
密等及解密條件或保密期限:普通
附件:如文

主 旨：檢送本會第十七屆第一次會員代表大會開會通知單、議程及回函，請查照。

說 明：一、時間：115年06月26日(星期五)下午13:00(報到)

地點：苗栗享沐時光莊園度假酒店宴會廳

(地址：358 苗栗縣苑裡鎮石鎮里錦山八鄰 8-1 號、

電話：037-742-878)

- 二、會中將進行第十七屆理監事改選、理事長選舉，議程如附，敬請各會員代表務必參加並踴躍投票，如不克出席請填覆出席委託書**附件一**。
- 三、本次會員大會於06/26(五)與06/27(六)安排二天一夜，活動行程請參**附件二**。
- 四、每家會員廠以會員代表為優先，報名會員2人一間房為全程免費名額(以雙人房一間，可宿1~2人)，亦可攜伴參加，每增加1名，酌收新台幣1,800元房費，若增加房間以單人住宿酌收新台幣3,600元(標準雙人房，每間3,600元，可宿1~2人)，每家最多4名，報名表如**附件三**，請於05/25(一)前回復，額滿為止，以便訂房。
- 五、出發前三日請注意行前通知，名單如附錄，如有異動或特殊需求請電洽公會，謝謝您的配合。

正 本:各會員代表

副 本:內政部

理事長簡嘉菁

§ 臺灣區不織布工業同業公會開會通知單 §

速別	最速件	發	日期	中華民國 115 年 04 月 28 日			
受文者	各會員代表		文	字號	不織布公會(一一五)菁字第 016 號		
副本收文者	內政部			副件	大會活動行程與回條		
開會事由	召開第十七屆第一次會員代表大會						
開會時間	115 年 06 月 26 日(星期五)下午 13:00~21:00						
開會地點	苗栗享沐時光莊園渡假酒店宴會廳 地址：358 苗栗縣苑裡鎮石鎮里錦山八鄰 8-1 號 電話：037-742-878						
主持人	簡嘉菁 理事長	連絡人	黃稚評 秘書長	電話	02-23412212		
出列席單位及人員	全體會員代表						
備註							
發文單位	臺灣區不織布工業同業公會						

理事長簡嘉菁

臺灣區不織布工業同業公會 第十七屆第一次會員代表大會

- 時間：115 年 06 月 26 日（星期五）13:00~21:00
- 地點：苗栗享沐時光莊園渡假酒店
- 地址：358 苗栗縣苑裡鎮石鎮里錦山八鄰 8-1 號
- 電話：037-742-878

議 程

- 一、13:00-14:00 報到(領選票)
- 二、14:00-14:20 主席致詞
- 三、14:20-14:30 來賓致詞
- 四、14:30-14:50 報告事項
 - (一) 理事會報告
 - (二) 監事會報告提案討論
 - (一) 追認 114 年度歲入歲出決算
 - (二) 追認 115 年度工作計劃書
 - (三) 追認 115 年度經費預算書
- 五、14:50-15:00 臨時動議
- 六、15:00-16:30 第 17 屆理監事改選(投票 30 分鐘與開票 50 分鐘)
- 七、16:30-17:30 大會結束 第 17 屆第 1 次理監事會(領選票)
- 八、17:30-18:00 場地整理，請於 18:00 準時進會場
- 九、18:00-21:00 大會晚宴暨晚會活動+卡拉 OK 歡樂聯誼

行程細目說明：

6/26(五)-北區

- 09:50-10:00 台北車站(東三門外側集合處)專車準時 10:00 出發
- 10:20-10:30 桃園長榮海運門口(公車站前)專車準時 10:30 出發

6/26(五)-南區

- 08:50-09:00 高雄左營高鐵站(靠近彩虹市集)專車準時 09:00 出發
- 09:50-10:00 仁德交流道(家樂福仁德店)專車準時 10:00 出發
- 12:00-12:30 北區專車/南區專車，會員報到苗栗享沐時光莊園度假酒店 5F 宴會廳
- 12:30-13:30 苗栗享沐時光莊園度假酒店 5F 宴會廳內-享用精緻便當
- 13:00-14:00 小憩片刻&報到
- 14:00-15:00 第 17 屆第 1 次會員大會
 - (一) 理事會報告
 - (二) 監事會報告
 - (三) 提案討論
- 15:00-16:30 理監事改選(投票與開票)
- 16:30-17:30 第 17 屆第 1 次理監事會
- 17:30-18:00 場地整理，請於 18:00 準時進會場
- 18:00-21:00 大會晚宴暨晚會活動

6/27 (六)

- 07:00-08:30 貴賓自由享用飯店早餐
 - 08:30-10:00 飯店活動設施
 - 10:00-10:30 收拾整裝 10:30 準時出發
 - 11:00-11:30 苗栗客家文化園*會呼吸的節能建築(黃金級綠建築標章)專人導覽
 - 11:35-12:00 好客劇場 3D 影片欣賞(視當天時間微調)
 - 12:20-13:20 客家風味餐
- 專車返回，結束此次行程，平安賦歸

6/27(六)-北區

- 15:30-15:45 苗栗餐廳 13:30 出發返回台北車站(東三門外側集合處)
- 15:00-15:15 苗栗餐廳 13:30 出發返回桃園長榮海運門口(公車站前)

6/27(六)-南區

- 16:30-16:45 苗栗餐廳 13:30 出發返回仁德交流道(家樂福仁德店)
- 17:30-17:45 苗栗餐廳 13:30 出發返回高雄左營高鐵站(靠近彩虹市集)

【接駁專車說明】

一、台北車站(東三門)



二、長榮海運大門口

地址: 桃園市蘆竹區新南路一段 163 號

國道: 南上/北下行駛路線-從國道 1 號的 49-桃園出口下交流道，行駛到新南路一段方向約 300 公尺

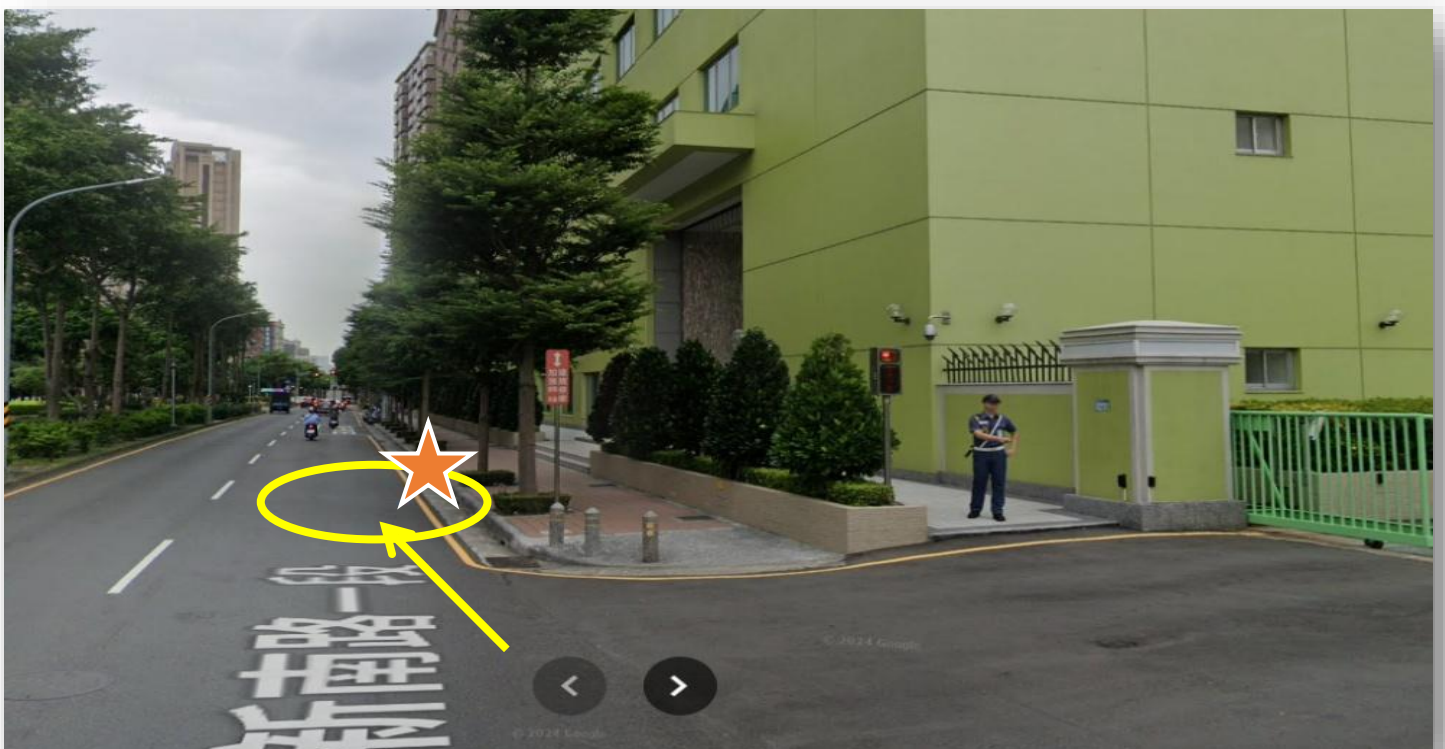

三、高雄左營高鐵站一樓（靠近彩虹市集）：



四、仁德交流道-家樂福仁德店(717 臺南市仁德區中山路 711 號)：



五、自行開車貴賓：

【台灣客家文化館】地址：(36645) 苗栗縣銅鑼鄉九湖村銅科南路 6 號

• 聯絡電話：(037)985-558

一、國道 1 號(中山高速公路)：

- 國道 1 號銅鑼交流道下匝道-往銅鑼科學園區方向直行-第一個路口(銅科路)左轉 - 第二個路口(銅科南路)左轉-抵達館區(位於左方)。

二、國道 3 號(福爾摩沙高速公路)：

- 國道 3 號通霄交流道下匝道-往東接 128 縣道-直行約 11 公里-右轉銅鑼外環道(省道台 13 線)，直行約 3.5 公里於第二個紅綠燈右轉銅鑼科學園區，直行 1.5 公里即到達館區(位於右方)。

【苗栗享沐時光莊園渡假酒店】

- 地址：358 苗栗縣苑裡鎮石鎮里錦山八鄰 8-1 號
- 聯絡電話：037-742-878
- 國道三號下苑裡匝道往三義 300 公尺→121 往山腳 2.5 公里→德行路 1 公里→苗 43 線 500 公尺→直行 500 公尺即抵達。
- 國道一號下三義匝道往苑裡→尖豐路 3.8 公里→140 線道 2.5 公里→苗 43 線 5.6 公里→直行 500 公尺即抵達。
- 酒店設有二個戶外平面停車場

停車資訊：

- 第一停車場於飯店大廳前方，約可停放 30 台車。
- 第二停車場位於露天風呂館旁(步行至本館約 3 分鐘)，有設置兩個充電車位，其餘位置皆可停放。



【飯店介紹】



扎根苑裡，綠意相伴的享沐時光

苗栗享沐時光莊園渡假酒店，座落於苑裡鎮火炎山山腳下之蘭草原鄉，旅館六樓特別設計「光苑戶外露臺」，讓來訪旅客可遠眺沖積扇平原及感受原野風光，享受悠閒寧靜的住宿體驗。享沐時光為守護環境資源，致力推動節能與節水措施，包含全館設置LED節能燈具、公共廁所與客房均採用金級省水標章馬桶、利用天然溫泉熱度加熱沐浴用熱水，有效節省能資源、使用具有碳足跡標籤、ISO14001環境管理系統及多項國外綠色標章認證的歐萊德系列盥洗用品，於館內販售部亦有提供綠色商品，期望旅客在入住的同時，也能以實際行動支持綠色產品，共同響應低碳綠生活理念。

在靜謐空間中，慢慢放鬆身心

在舒適寬大的客房空間裡，豪華時尚，柔軟大床、沙發、木桌及日式拉門的配置，為房間增添典雅高貴氣息。入夜後，浸浴在獨立溫泉湯池中放鬆身心紓解疲勞，度過一段洗滌心靈的療癒時光。

多元公共空間，休閒設施齊全，一站式放鬆不必外出

館內設有遊戲區、健身房、室內大眾風呂、室外露天風呂以及游泳池等休閒設施，對於想放慢步調的旅人而言，即使整天留在飯店，也能完成一趟身心放鬆的「微度假」。

會員大會場地說明-5F 宴會廳 (專屬會議空間/晚宴會場)

- 會議與晚宴使用同場地，會議結束至晚宴預留 30 分鐘翻場。

樓層高度 2.5米

享沐時光莊園渡假酒店5樓宴會平面圖

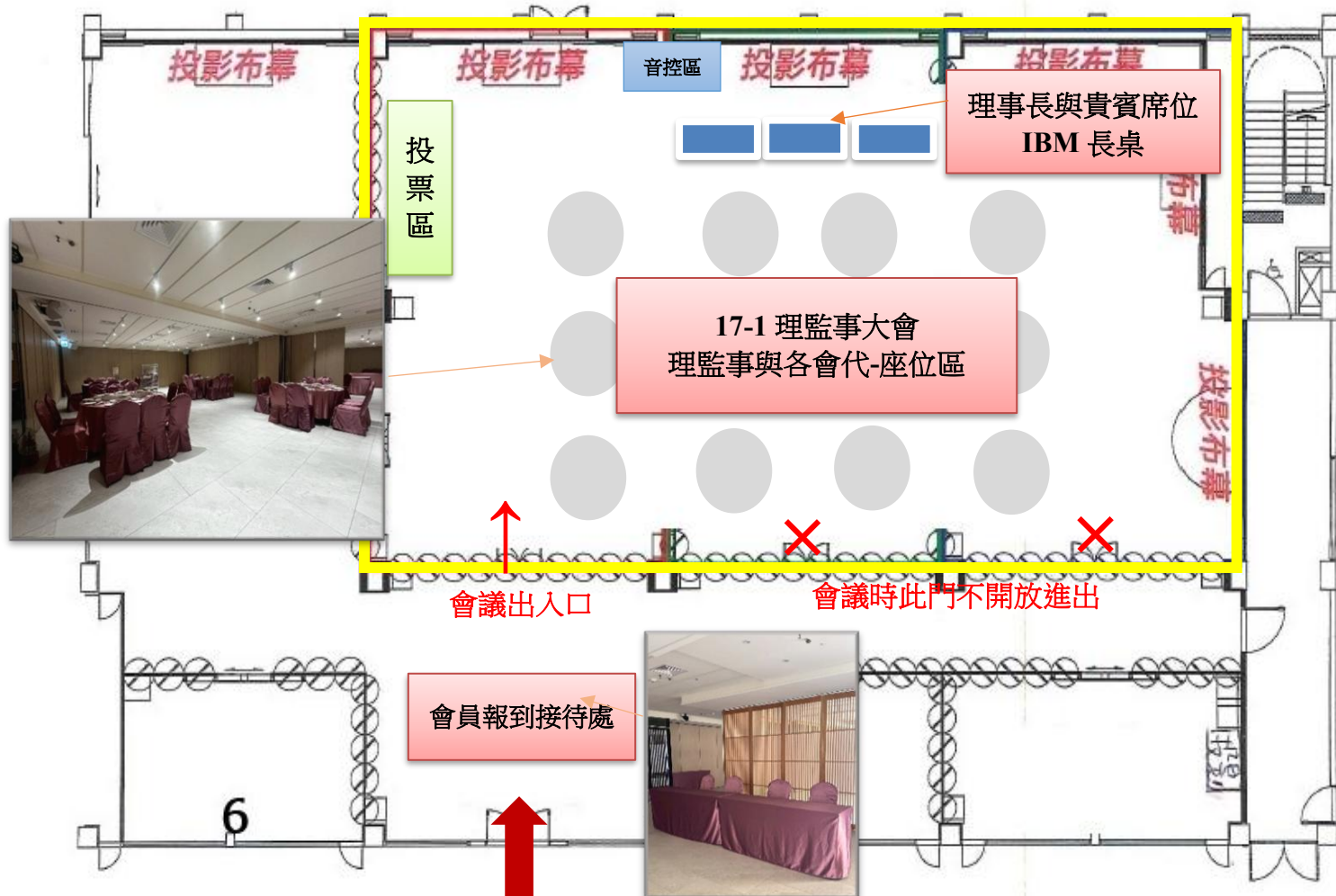

會議提供

大、小白板*1
投影機 / 布幕
無線麥克風*2 支
海報架*1 座
信紙、鉛筆、水
司儀台

會議流程

13:00-14:00	會員報到
14:00-15:00	17-1 會員大會
15:00-16:30	理監事改選(投票與開票)
16:30-17:30	第 17 屆第 1 次理監事會
18:00-21:00	晚宴開始&卡啦 OK 歡樂氣氛



飯店設施介紹

飯店設施介紹 Hotel Facilities

◆ 每日入住時間為下午15:00後，退房時間為隔日中午11:00前
◆ 客房電話服務 請撥“9”



B1

沐食 Mood Food

早餐時間 07:00 ~ 10:00
午餐時間 11:30 ~ 14:00
晚餐時間 17:30 ~ 22:00

發 麻將 Mahjong 另外付費租借 KTV

麻將租用:預約制 ◆晚上21:00後入場

KTV:預約制 ◆晚上21:00後入場

1F

時漫咖啡廳 Sweet Times

營業時間: 10:00~22:00



2F-7F客房

✓ 90間客房
✓ 11種房型

5F

享宴廳 Shine Feast

✓會議團體 ✓婚宴 ✓工商聚會
◆ 250坪，典雅簡約、寬敞明亮的空間能百變應用
◆ 總容納48張宴會桌或200人會議
◆ 具有燈光設備、視聽音響設備

6F

光苑 Sunlight Garden

位於6樓的戶外露臺是佔地廣大的公共區域
沿著玻璃欄杆放置多組吊椅供人歇息。

◆ 開放時間: 07:00~22:00



裸湯風呂 Nude hot spring

☺ 分為男湯、女湯
☺ 設備齊全(置物櫃、鏡妝檯、洗手間、蒸氣室、烤箱、養生茶飲)

湯屋 Private Springs

☺ 10間湯屋(2小時)
☺ O'right歐萊德沐浴用品、MINI BAR
◆ 開放時間: 08:00 ~ 22:00
◆ 晝晚入場時間晚上21:00

露天風呂 Leisure Center

健身房 Gym 2F 遊戲區 Gaming Zone

開放時間: 08:00 ~ 22:00

戶外露天游泳池 Open Air Hot Spring

☺ 共10池
☺ 熱池、溫池、浴池、SPA池、兒童池
☺ 烤箱、蒸氣室、置物櫃、更衣室
☺ 休閒躺椅、戶外休閒桌椅
☺ 提供3種養生茶飲
☺ 需帶泳裝、帶泳帽

*裸湯未開放12歲以下孩童進入 *湯區最晚入場時間:21:00
*住宿房客使用裸湯、露天風呂請出示房卡(大小湯屋需額外付費)
*湯區均提供置物櫃、毛巾、洗衣袋、拖鞋、沐浴用品、潤膚乳、飲品

電話 037-742878 傳真 037-742278
各廳別營業分機號碼 櫃台撥9
時漫咖啡廳 106 沐食餐廳 161
露天風呂 886 裸湯風呂 888



注意事項:

- 健身房須穿著運動鞋。
- 裸湯風呂未開放 12 歲以下孩童進入。
- 水池區入內須穿著泳衣、泳帽、蛙鏡，身高未滿 150 公分或 14 歲以下孩童，需成人全程陪同。
- KTV 與麻將皆採預約制，需另外付費使用。
- 時漫咖啡廳、湯屋皆須另外付費使用。

【裸湯風呂】

享沐時光頂樓的室內男女分浴裸湯，空間寬敞，分成多種不同溫度的泉池，可以體驗多層次泡湯感受。內部設施齊全，設有蒸氣室、烤箱、躺椅、茶飲及清潔組等設備，置物櫃、梳妝區、洗手間皆一應俱全，提供潔淨便利的環境，讓每位前來泡湯的賓客體驗極致享受。

- 開放時間：8:00 至 22:00(*最後入場時間 21:00)
- 12 歲以下禁止進入裸湯風呂

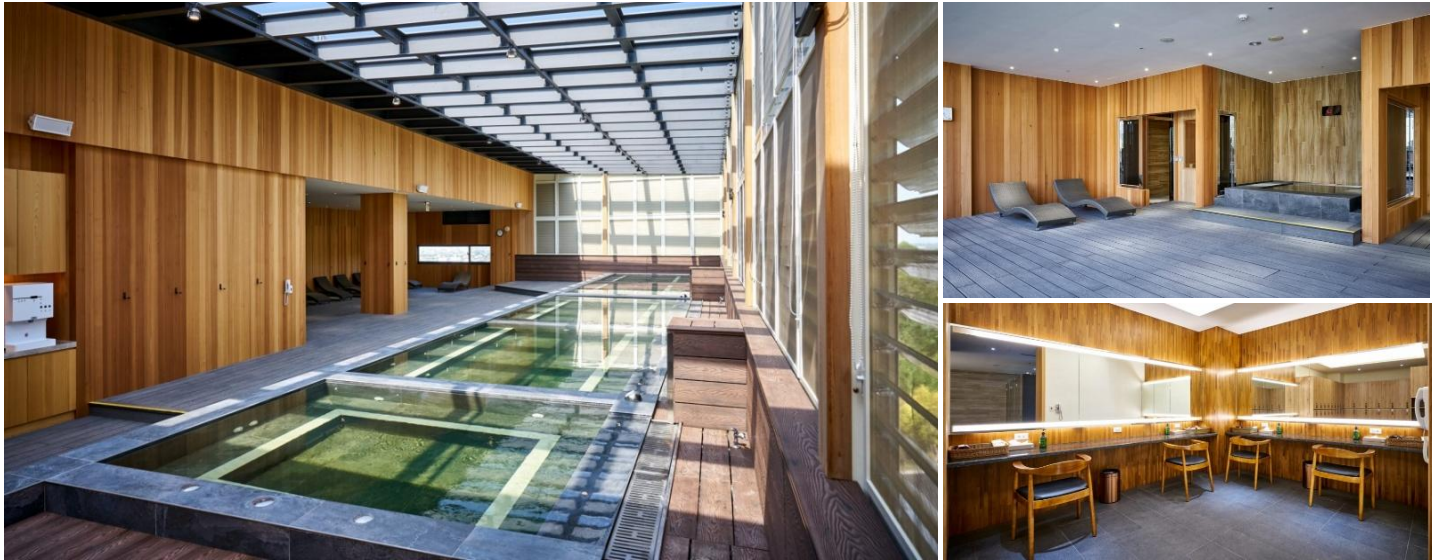

【露天風呂】

700 坪空地開闢一個露天溫泉天地，含有多種泉池，溫泉池、冷泉、深淺池、兒童戲水池、SPA 等，供旅人隨心自由泡湯，洗浴最純粹的享受。設有烤箱及蒸氣室，還有 30 米游泳池，喜歡游泳的賓客可以暢游其中。

- 開放時間：8:00 至 22:00(*最後入場時間 21:00)
- 請穿著泳褲、泳衣、泳帽入場
- 現場備有拖鞋、毛巾供貴賓使用
- 現場貼心備有養生茶供貴賓飲用(茶品依當日提供為主)



6 / 26 大會晚宴菜單：

中式宴席享宴

《 NT\$ 6,000 》

享沐迎賓四喜盤

陶板酒嗆蒜頭蝦

炙燒黑椒豬棒腿

大甲芋頭米粉湯

京蔥玉露海上鮮

韭香米糕拚芝麻鮮蝦餅

欖油紅茄扒時蔬

杭菊無花果燉全雞

精緻璀璨美點心

寶島四季水果盤

魚種採用比目魚

每桌10人份NT\$6,000+10%

菜單適用期間至115年06月30日止

以上菜色依季節性調整並僅供參考

訂餐專線:037-742878

訂餐傳真:037-747278



享沐時光莊園渡假酒店

苗栗客家文化園區 (客家文化與維護生態永續再生) 「生態、節能、減廢、健康」



建築特色

主體建築抽象的梯田造型、景觀設施或室內地面隨處可發現的客家圖案，設計採低密度、低強度開發，理念上主要應用了客家文化七大精神，包括尊重環境地貌、冥合自然風水、善用地方資源、重視家族觀念、順應時勢演變、堅持客家精神及積極晴耕雨讀等設計規劃，並搭配節能減碳措施：屋頂帷幕採特殊設計減少熱輻射、空調節能設計及雨水回收再利用系統，充分表達尊重環境地貌及善用地方資源的設計理念，更取得九大綠建築指標之黃金級「綠建築標章」。

承蒙客家 THANK YOU HAKKA

承蒙客家，臺灣更美。客家在臺灣平原與淺山地區，締造了尊重自然、永續與共享的傳統農村文化；更透過文學、藝術及音樂，與其他族群共同建構了當代主流價值，既激發了文化創意，又推進了臺灣公民社會。

常民客家 Civic Life and Hakka

臺灣客家在平原及淺山地區締造了尊重自然、永續與共享的傳統農村文化，這樣的文化面貌表現在嘗會組織、聚落建築、日常生活、信仰習俗以及人與自然合一的宇宙觀。本單元從「客家世界觀的生活實踐」、「常民生活的文化現代性」兩個主題呈現客家常民生活與文化特徵，並帶出其所隱含的文化理念與當代實踐。

文化客家 Culture and Hakka

百餘年來，臺灣面對不同的政治實體所帶來的當代文明，社會文化發生了激烈的變化。客家藝術家們透過文學、音樂與戲曲等形式，反覆地解讀時代，因而提醒並激發了整體社會的自我反思與文化創意。



不織布公會第十七屆第一次會員代表大會暨旅遊報名表

報名規範與費用說明：

1. 免費優待：每家會員廠享 2 名免費名額（會員代表優先），提供一間雙人房。
2. 人數上限：每家會員廠總參加人數上限為 4 人。
3. 房型異動：
 - 每增加 1 間雙人房(一大床或二小床)酌收 NTD 3,600 元補貼房費。
 - 原雙人房 2 人 1 間欲增加人數(異動為三人或四人房型)另酌收 NTD 1,800~3,600 元補貼房費。
4. 兒童收費：
 - 6~12 歲兒童(不佔床)參加 1,300 元，6 歲以下不佔床免費(若需要佔床皆依補價差計算酌收 NT1,800 元/人補貼房費)
5. 總人數 200 人為限，額滿為止，請於 05/25 (一)前回復，以便訂房作業。
6. 為確認您的出席與住房，請於報名傳真或是發送 mail 後致電承辦旅行社專人窗口協助確認。
7. 如需付費請將款項匯到本會台北富邦銀行 建成分行
 戶名:臺灣區不織布工業同業公會 帳戶:00410-102118816

注意事項：

1. 出發前三日請注意行前通知，活動參與如有特殊需求，請電洽公會，謝謝配合。
2. 請準時集合報到，逾時不候。
3. 為掌握時間請跟隨解說員前進，勿私自停留或脫隊，以免影響上車時間。
4. 活動期間名牌請勿取下，以便工作人員識別。

歡迎全體會員代表踴躍參加！

報名表請傳真 03-3799956 或是發送 Mail:kctravel3799709@gmail.com

線上報名表單連結在此：<https://forms.gle/hBdYXSFW1GdvcEUJ7>

至凱程國際旅行社有限公司，電話:03-3799709 窗口陳小姐或黃小姐協助確認

『第十七屆第一次會員大會與旅遊活動行程』回函

1. 公司名稱:			
2. 連絡人:		3. 連絡人電話:	
4. 參加人數:	人	5. 參加者手機:	
6. 接駁地點： <input type="checkbox"/> 台北車站(東三門) <input type="checkbox"/> 桃園長榮海運門口 <input type="checkbox"/> 高雄左營高鐵站 <input type="checkbox"/> 仁德交流道 <input type="checkbox"/> 自行前往			
7. 住宿：每間會員提供一間雙人房(可宿 1 或 2 人為免費) <input type="checkbox"/> 二人房(二小床)會員(代),同行者人數：_____人，(若未指定將由公會統一安排) <input type="checkbox"/> 二人房(一大床)會員(代),同行者人數：_____人，姓名_____ <input type="checkbox"/> 單人房(一大床)會員(代)1 間免費,如須第二間須補價差 3600 元(提供 2 人房型入住 1-2 人) <input type="checkbox"/> 三人房(一大床一小床)會員(代)2 位免費,同行者人數：_____人(補價差大人&6-12 歲佔床 1800,6-12 歲不佔床 1300) <input type="checkbox"/> 四人房(二大床)會員(代)2 位免費,同行者人數：_____人(補價差大人&6-12 歲佔床 1800,6-12 歲不佔床 1300) <input type="checkbox"/> 只參加大會不住宿			
※煩請各會代詳細填寫個人基本資料與攜伴參加者個人基本資料，感謝您			
姓名	職稱	身份證字號	出生年月日 <input type="checkbox"/> 葷 <input type="checkbox"/> 素
姓名	職稱	身份證字號	出生年月日 <input type="checkbox"/> 葷 <input type="checkbox"/> 素
姓名	職稱	身份證字號	出生年月日 <input type="checkbox"/> 葷 <input type="checkbox"/> 素
姓名	職稱	身份證字號	出生年月日 <input type="checkbox"/> 葷 <input type="checkbox"/> 素
8. 06/26 行程活動：中餐(精緻餐盒) <input type="checkbox"/> 參加 <input type="checkbox"/> 不參加；飯店晚宴 <input type="checkbox"/> 參加 <input type="checkbox"/> 不參加			
9. 06/27 行程活動：苗栗客家文化園 <input type="checkbox"/> 參加 <input type="checkbox"/> 不參加；客家風味餐 <input type="checkbox"/> 參加 <input type="checkbox"/> 不參加			