



經濟部

Ministry of Economic Affairs

協助國內產業強化韌性與競爭力

產業競爭力輔導團

目次

資源總覽 02

資源說明

- AI數位轉型 03
- AI人才培訓 05
- 金融支持 07
- 市場拓展 08
- 技術輔導 09
- ESCO節能 10
- 勞動力升級 11

輔導流程 12

附件 14

TEAM TAIWAN

資源總覽



措施1 AI、數位轉型

製造業
(產發署)

服務業
(商業署)

階段一 AI診斷與輔導

政府出 19萬 + 企業自付 1 萬

免費線上診斷評估

階段二 AI應用導入、轉型 (承接診斷結果)

工具導入最高10萬
人才培訓 最高12萬

個案補助最高300萬
整合型補助最高2,000萬

階段三 研發轉型補助

研發與設備補助
個案最高 500 萬
產業聯盟最高 4,000 萬

聯絡窗口 0800-023-800

02-2343-3300#7413



升級作陣行

措施2：AI人才培訓 (產發署)

每企業最多12萬元

學費幫你出！



製造業

企業



提出需求

培訓對象

國內畢業生



在職員工



外國人才



減班休息員工



適用計畫

AI新秀
(8個月)

在職菁英
(30小時)

新型專班
(教育部)

勞工再充電
(勞動部)

諮詢窗口 0800-023-800

請洽勞動部窗口

措施2：AI人才培訓 (商業署)

學費幫你出！



培訓對象

大專畢業
待業青年



企業在職員工



有志從事
服務業人員



培訓類型

青年AI實戰
養成班

AI職能提升班

CEO班

iPAS班

基礎實務班

實作應用班

中階班
AI導入工作坊

諮詢窗口 02-2343-3300#7114

措施3：金融支持 (中企署)

融資診斷 個案處理

- 由顧問盤點企業**財務核心問題**
- 協助爭取**營運資金**或**改善財務結構**
- 若不建議借款，提出**改善財務體質方案**

債務協商 個案處理

- 由最大債權銀行召集**債權債務協商會議**
- 討論展延、調整還款方式以**降低壓力**
- 若不建議協商，**提供財務改善建議**

馬上辦服務中心 0800-280-280



財務來相挺！

措施4：市場拓銷 (貿易署)

分析諮詢內容，推出拓銷活動或服務

- 即時回應並定期彙總廠商提問
- 規劃並推薦合適拓銷活動或服務
- 提供深度商情與前瞻性建議
- 提供布建通路及海外參展補助



諮詢中心



布建通路



公協會
貿易推廣



公司商號
海外參展

進軍國際
我挺你！

諮詢窗口 0800-609-889

措施5：技術輔導 (技術司)

提供AI試製場域

- ✓ 開放**法人AI試製場域**，協助廠商完成產品設計、試製、檢測與驗證

輔導產業技術升級

- ✓ 邀集**15個法人**參與，提供業者三大服務



AI技術開發與應用



精密製造與試製



AI實作人才培訓



諮詢窗口 0800-005-288

升級有撇步！



ESCO與工廠攜手節能



降低碳排



節省電費



提升競爭力

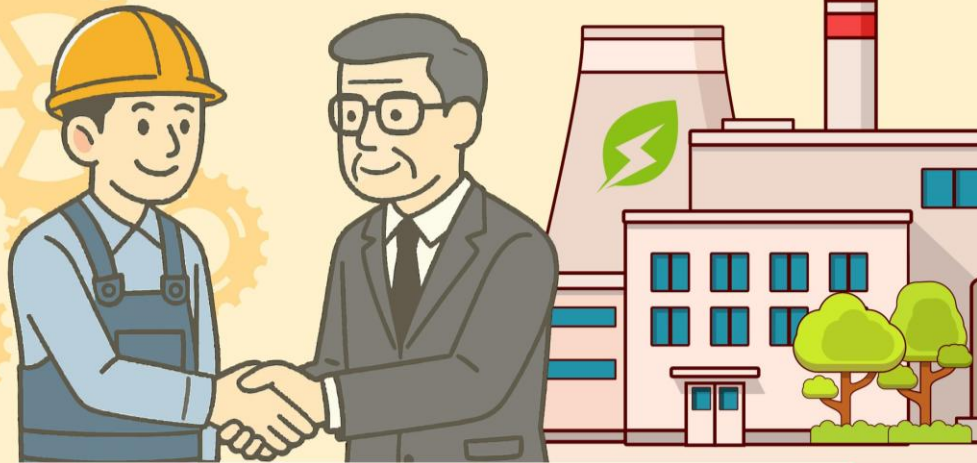

節能升級與你同行

諮詢窗口 0800-035-803

措施6：ESCO節能 (能源署)

ESCO 節能服務團

總團：能源署、台電

產業分團：產發署、商業署、中企署、園管局

■ 節能輔導重點

- ✓ 能源流向盤點
- ✓ 設備效率診斷
- ✓ 節能改善建議
- ✓ 成本效益評估

資訊
提供

- 各式補助資訊
- 高能效節能產品資訊

媒合
ESCO

- 業者服務能量揭露
- 成功案例

措施7：勞動力升級 (勞動部)

適用對象

補助條件及額度

申請方式

協助減班
休息勞工
再充電

減班事業
單位辦訓

補助訓練費用，最高350萬元

減班勞工
參訓

每月依參訓時數發給訓練津貼

補助企業
辦理訓練

投保就業
保險之事業
單位辦訓

- 個別型：最高95萬元
- 聯合型：最高190萬元
- 產業推升型：最高200萬元

線上提出申請



線上提出申請
自114年12月1日起受理



諮詢窗口 0800-777-888

輔導流程

搜尋
產業競爭力輔導團

這裡開始

一站式服務

聯絡窗口：

0800-023-800

北區

(北北基桃竹宜苗)

02-23414105#368

中區

(中彰投雲)

04-23599009#396

南區

(嘉南高屏)

07-3513121#2320

東區

(花東)

03-8423899 #131

快速入案

簡易式問答

AI成熟度評量
整理經營現況

展開輔導

獲得專屬報告

專業法人服務
審視轉型方向

持續關懷

落實建議內容

追蹤投入過程
評估輔導成效



經濟部
Ministry of Economic Affairs



產業轉型 作陣前行

Thanks for your attentions.

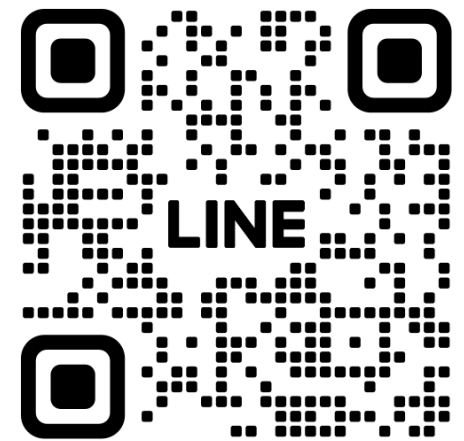

附件：輔導團聯絡窗口

總團：0800-023-800

北區：02-23414105#368 (北北基桃竹宜苗)

中區：04-23599009#396 (中彰投雲)

南區：07-3513121#2320 (嘉南高屏)

東區：03-8423899#131 (花東)

附件：輔導團聯絡窗口

| 序號 | 輔導次產業 | 輔導法人 | 聯絡人 | 聯絡電話 |
|----|---|--------|-----|------------------|
| 1 | 電子零組件、電子製造服務、PCB | 資策會 | 楊先生 | 02-66072178 |
| 2 | 金屬(如扣件、水五金等)、家電產業、重機電產業(如馬達配電盤、開關等)、食品加工、醫療 | 金屬中心 | 汪先生 | 02-27013181#500 |
| 3 | | | 陳先生 | 02-27013181#320 |
| 4 | 工具機 | 精機中心 | 張先生 | 04-23599009#396 |
| 5 | 機械 | 工研院機械所 | 陳先生 | 02-27046655 #504 |
| 6 | 汽機車產業 | 工研院機械所 | 黃先生 | 02-27046655 #514 |
| 7 | 自行車整車與零件設計製造、電子電機系統開發、運動科技與智慧騎乘技術、配件生產、資通訊系統整合及維修服務 | 自行車中心 | 黃先生 | 04-23501100#116 |
| 8 | 船舶產業 | 船舶中心 | 劉先生 | 02-28085899#950 |
| 9 | 汽機車產業 | 車輛中心 | 林小姐 | 04-7811222#2552 |

附件：輔導團聯絡窗口

| 序號 | 輔導次產業 | 輔導法人 | 聯絡人 | 聯絡電話 |
|----|---------|--------|-----|------------------|
| 10 | 紡織 | 紡織所 | 陳小姐 | 05-5519899#5106 |
| 11 | 成衣 | 紡拓會 | 唐小姐 | 02-23417251#2529 |
| 12 | 製鞋 | 鞋技中心 | 尤小姐 | 04-23590112#301 |
| 13 | 塑橡膠 | 塑膠中心 | 程先生 | 04-23595900#504 |
| 14 | 織襪 | 工研院材化所 | 邱小姐 | 03-5732825 |
| 15 | 生醫 | 藥技中心 | 黃先生 | 02-66251166#5221 |
| 16 | 建材 | 石資中心 | 陳先生 | 03-8423899#170 |
| 17 | 食品 | 食品所 | 王小姐 | 05-2918902 |
| 18 | 印刷 | 印研中心 | 張先生 | 02-29990016#171 |
| 19 | 化粧品 | 工研院生醫所 | 劉小姐 | 03-5743949 |
| 20 | 高分子複合材料 | 工研院材化所 | 胡小姐 | 03-5732517 |

附件：輔導團聯絡窗口

| 序號 | 輔導次產業 | 輔導法人 | 聯絡人 | 聯絡電話 |
|----|-----------------|-------------------|-----|--------------------|
| 21 | 經營管理面 (節能減碳) | 金屬工業研究發展中心 | 陳先生 | 07-351-3121#2646 |
| 22 | | 財團法人環境與發展基金會 | 蔡先生 | 03-591-0008#62 |
| 23 | | 財團法人台灣產業服務基金會 | 鐘先生 | 02-7704-5175 |
| 24 | | 台灣綠色生產力基金會 | 黃先生 | 02-2910-6067#520 |
| 25 | | 工業技術研究院 產業服務中心 | 洪小姐 | 02-2321-2200 #1067 |
| 26 | 經營管理面 | 生產力中心 | 林先生 | 02-27075055#31 |
| 27 | | 中衛中心 | 洪先生 | 02-23911368#1411 |
| 28 | | 資策會 | 許先生 | 02-27844792#21 |

附件：輔導團聯絡窗口

| | 輔導次產業 | 輔導法人 | 聯絡人 | 聯絡電話 |
|----|-----------------------|---------|-----|-------------------|
| 29 | 餐飲 | 軟體公會 | 黃小姐 | 02-25533988#662 |
| 30 | | 資策會 | 李先生 | 06-6027666 #7711 |
| 31 | 零售 | 生產力中心 | 張先生 | 02-26982989#03197 |
| 32 | | 軟體公會 | 黃小姐 | 02-25533988#662 |
| 33 | 物流 | 工研院服科中心 | 羅小姐 | 03-5915909 |
| 34 | 生活服務 | 軟體公會 | 黃小姐 | 02-25533988#662 |
| 35 | | 資策會 | 許小姐 | 02-66072241 |
| 36 | 商業服務業- 淨零、永續、節能、循環 | 商研院 | 邵小姐 | 02-23433300#7416 |
| 37 | | 中衛中心 | 王先生 | 02-23911368#1770 |
| 38 | | 綠基會 | 吳先生 | 02-29110688#755 |
| 39 | | 塑膠中心 | 陳小姐 | 04-23595900#240 |

附件：輔導團聯絡窗口

| 序號 | 輔導次產業 | 輔導法人 | 聯絡人 | 聯絡電話 |
|----|-----------------------------------|------------------|-----|------------------|
| 40 | 中小企業-商業服務業 | 資策會 | 劉先生 | 02-66073572 |
| 41 | 中小企業-工具機、扣件、水五金、手工具、機械、材料化工、車輛、製鞋 | 中華民國資訊軟體服務商業同業公會 | 洪小姐 | 02-2553-3988#622 |
| 42 | 中小企業-紡織產業、自行車產業 | 中華民國全國中小企業總會 | 吳先生 | 02-23660812#432 |
| 43 | 中小企業-塑膠產業、印刷產業 | | 劉小姐 | 02-23662219 |
| 44 | 中小企業-食品產業 | | 高小姐 | 02-23660812#431 |